

abendi

30
anos

Certificação de Pessoas

O que é?

Reconhecimento formal dos conhecimentos, habilidades, atitudes e competências do trabalhador, requeridos pelo sistema produtivo e definidos em termos de padrões ou normas acordadas.

[Glossário de Termos Técnicos - Certificação e Avaliação de Competências (OIT / MTE)]

Reconhecimento formal por um organismo de certificação, de que uma pessoa atende a requisitos estabelecidos em normas específicas

[Texto-base do projeto ABNT/CEE-99 99:000.00-001 – Terminologia para Certificação de Pessoas]



O que se avalia?

Formação

A exigência de certo grau de escolaridade visa assegurar um adequado nível de capacitação

Experiência Profissional

A experiência prática em setor específico permite maior compreensão dos processos envolvidos e identificação rápida das oportunidades de melhorias. Muitas vezes é pré-requisito para a certificação

A capacidade de execução é essencial para atuar e desenvolver-se na atividade

Habilidades e conhecimentos teóricos e práticos. Treinamento Específico

abbenadi

Reconhecimento x Competência

A Certificação de Pessoas pode ser realizada com base no reconhecimento ou competência, ou por associação das duas formas.

Por Reconhecimento

Por avaliação das evidências por documentos

- treinamento (frequência a um determinado curso)
- experiência (normalmente quantidade de anos de trabalho)
- registros de atividades realizadas
- Treinamento específico

Por Competência

Por aplicação de exame de competências (mensuráveis) requeridas

- exame de conhecimentos definidos
- exame de habilidades sob condições atuais e reais
- exame de atributos pessoais pré-definidos (aptidão física)
- exame de qualificações adicionais
- exame de competências específicas

Certificação de Pessoas

Benefícios

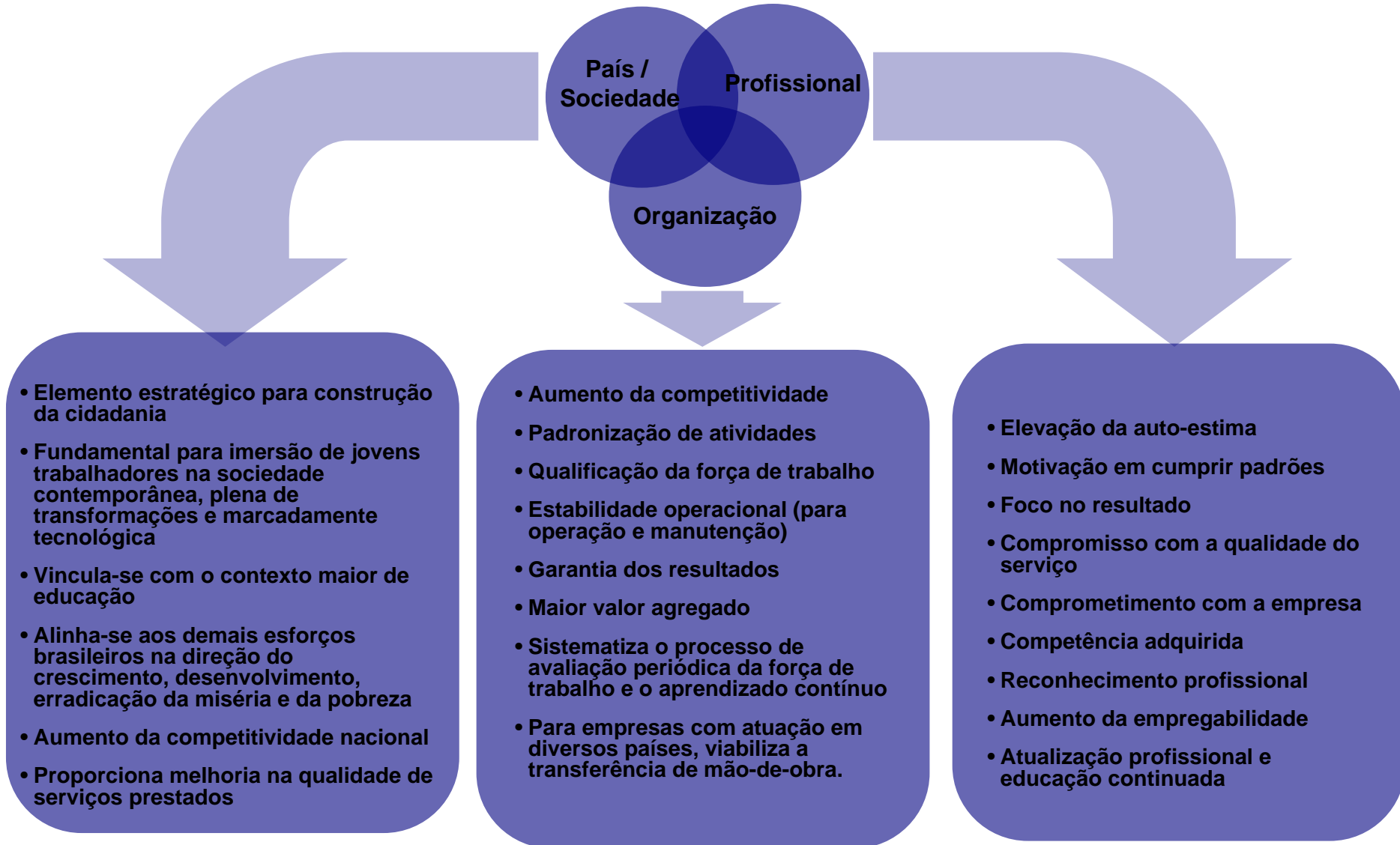

Certificação de pessoas

- Qualquer organização pode desenvolver seu sistema de certificação de pessoas, criando normas a serem atendidas e procedimentos de avaliação e certificação.
- Os programas de certificações de pessoas desenvolvidos conforme ABNT ISO 17024 são conhecidos como certificações de “terceira parte” pois são independentes e desenvolvidos por uma outra organização que não a empregadora .

abendi

30
anos

Organismos de Certificação de Pessoas – OPC

- São organismos que conduzem e concedem a certificação de pessoas utilizada no Sistema Brasileiro de Avaliação da Conformidade - SBAC.
- O Inmetro tem como base dos critérios para a acreditação desses organismos, estabelecidos na **ABNT ISO 17024**.
- A acreditação de organismos de **certificação de pessoas** é concedida **por atividade**



abendi

30
anos

Organismos de Certificação Acreditados pelo INMETRO

- Organismos de Certificação de Sistema da Qualidade - OCS
 - Organismos de Certificação de Sistema de Gestão Ambiental - OCA
 - **Organismos de Certificação de Pessoas – OPC**
 - Organismos de Certificação de Produto – OCP
 - Organismos de Certificação de Sistema de Gestão da Análise de Perigos e Pontos Críticos de Controle - APPCC - OHC
 - Organismos de Certificação de Manejo de Florestas - OCF
 - Organismo de Certificação de Sistemas de Gestão da Qualidade NBR 15100 - OCE
 - Organismo de Certificação de Sistemas de Gestão da Qualidade QS9000 - OCQ
 - Organismo de Certificação de Sistemas de Gestão da Qualidade de Empresas de Serviços e Obras na Construção Civil (SiAC/PBQP-H) - OCO
- A acreditação é concedida com base em normas e guias internacionais ou consagrados internacionalmente e reconhecidos no Sistema Brasileiro de Certificação e, quando for o caso, em critérios adicionais estabelecidos pelo Inmetro, ouvindo o setor específico, ou em documentos formalmente reconhecidos pelo Inmetro

Certificação de Pessoas

Exemplo de esquema de Acreditação para Pessoas

abbenadi

30
anos

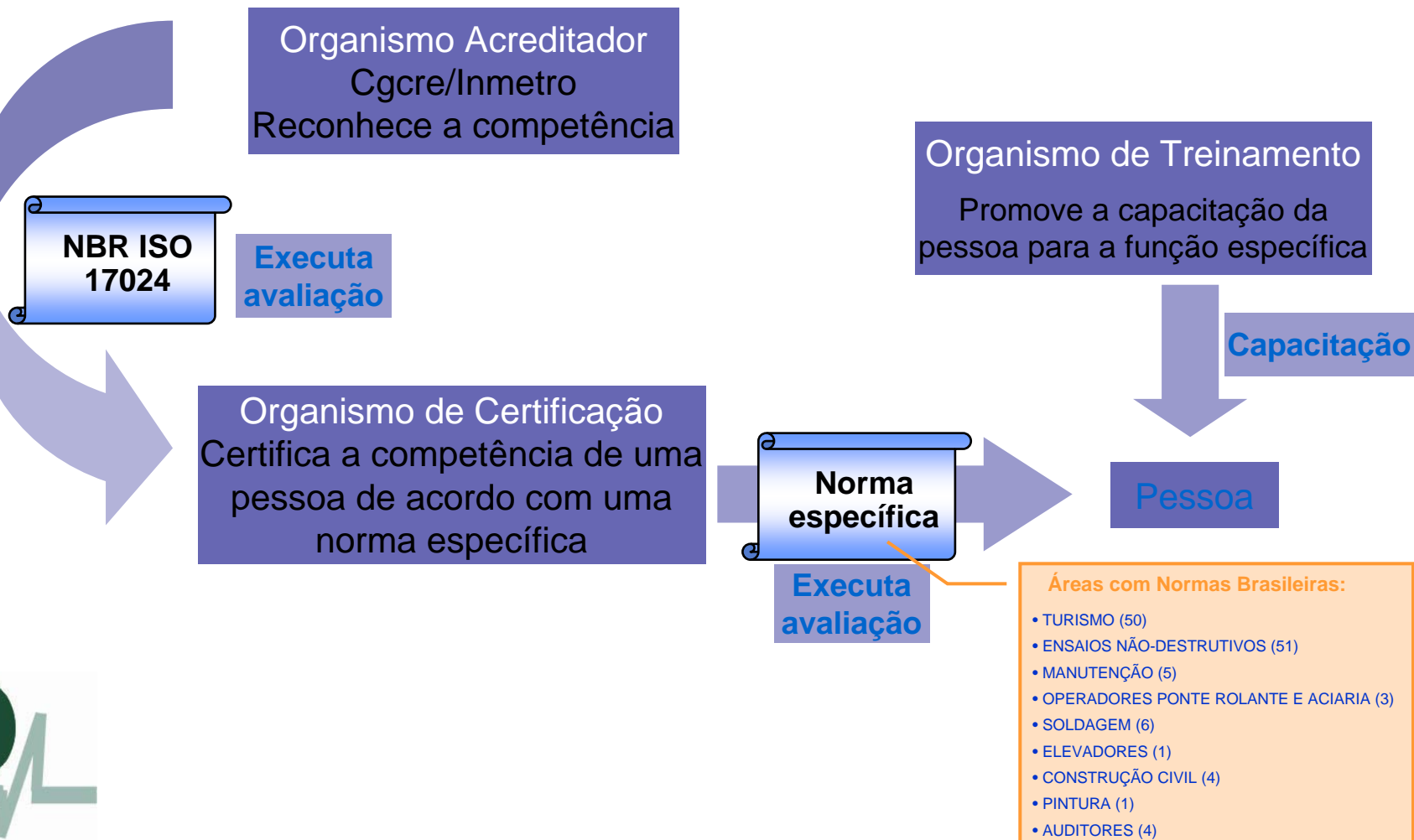

Certificação de Pessoas

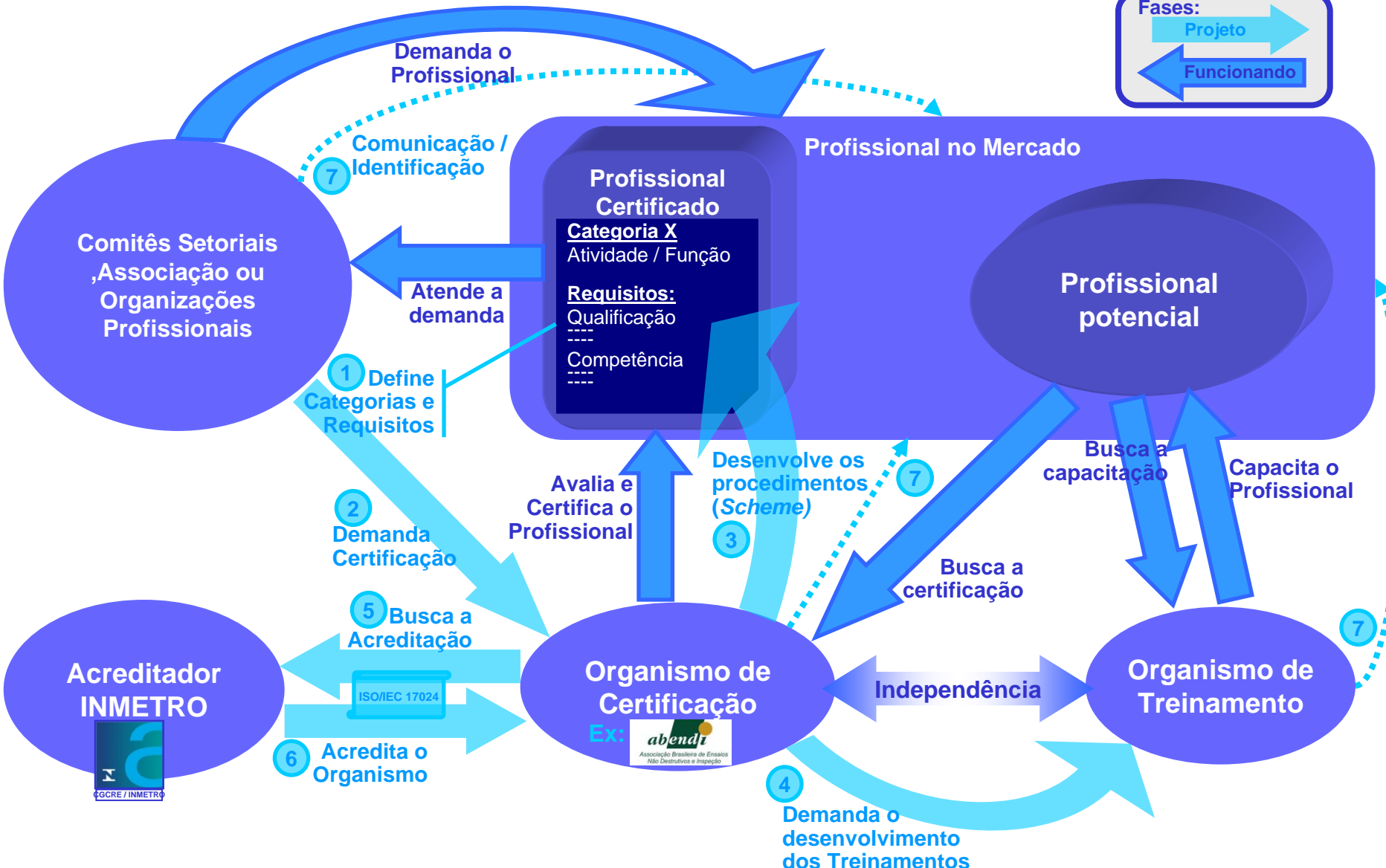
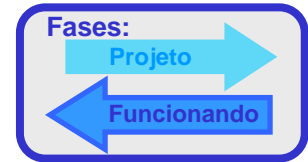



Sistema Abendi de Certificação de Pessoas

Evolução do nº de Certificações

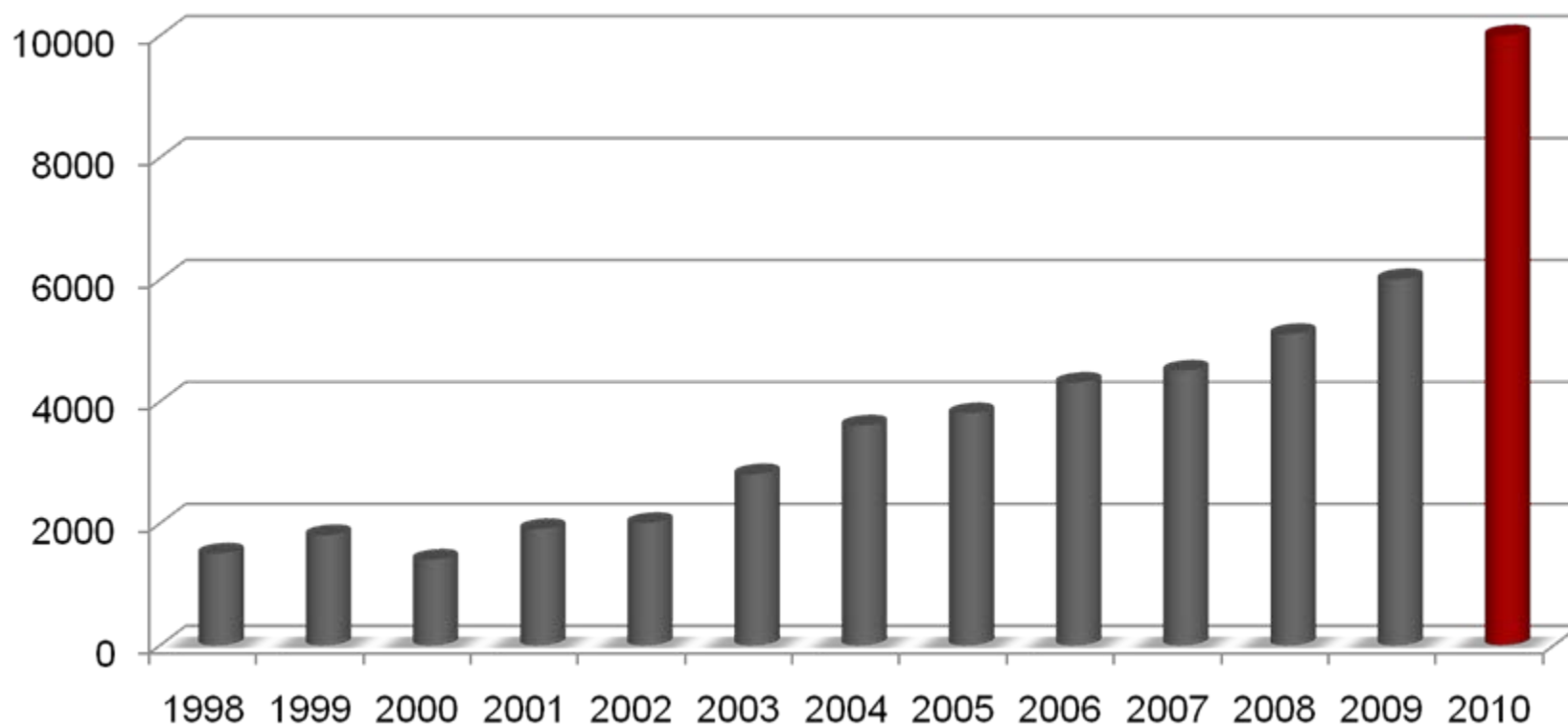

Estrutura do SNQC

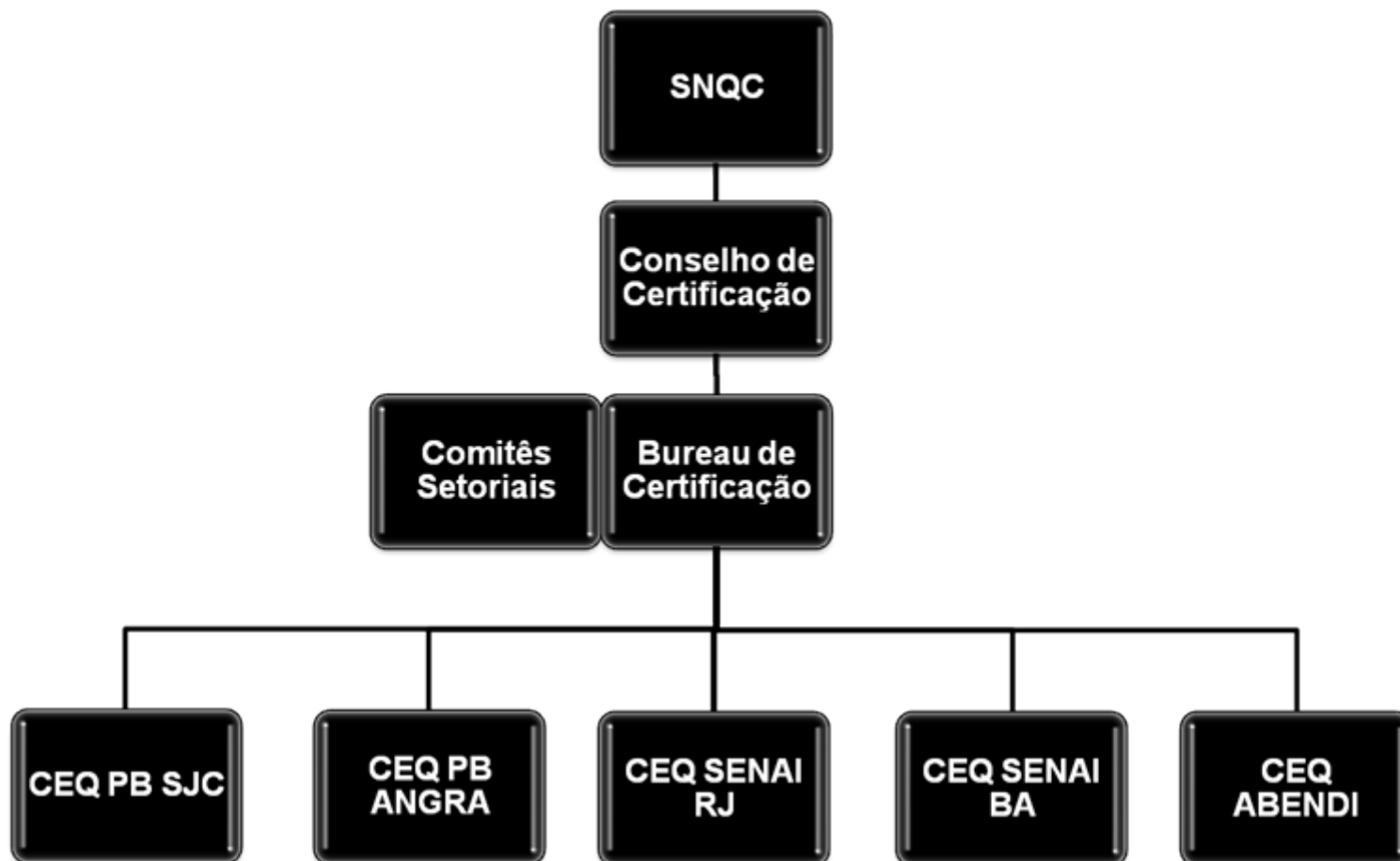

Comitês Setoriais

NUCLEAR

AERONÁUTICO

PETROQUÍMICO

AUTOMOTIVO

PETRÓLEO E QUÍMICO

ELETROMECAÂNICO

SANEAMENTO BÁSICO

INSPEÇÃO SUBAQUÁTICA

SIDERÚRGICO / FERROVIÁRIO / CIMENTEIRO / MINERAÇÃO

CEQ's



CEQ – SJC – PB

CEQ – ANGRA - PB

CEQ – RJ – SENAI

CEQ – BA – SENAI

CEQ – SP – ABENDI

Procedimento de Certificação



SNQC

Certificação de terceira parte

Certificação Voluntária

Acreditado pelo INMETRO conforme ISO 17024

Reconhecimento internacional (EFNDT)



Ensaios Não Destrutivos

NA-001

ISO-9712

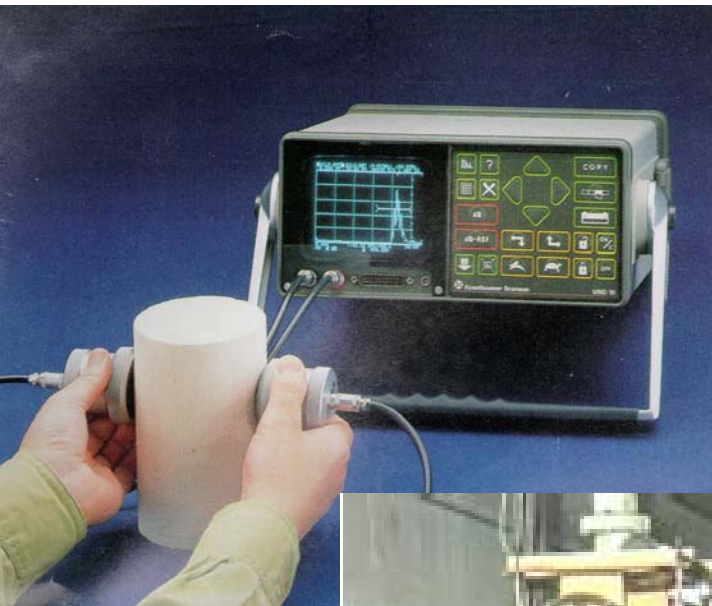

Ensaios Não Destrutivos



Detecção de Vazamentos



NA-002



Detecção de Vazamentos



END Subaquático

NA-003

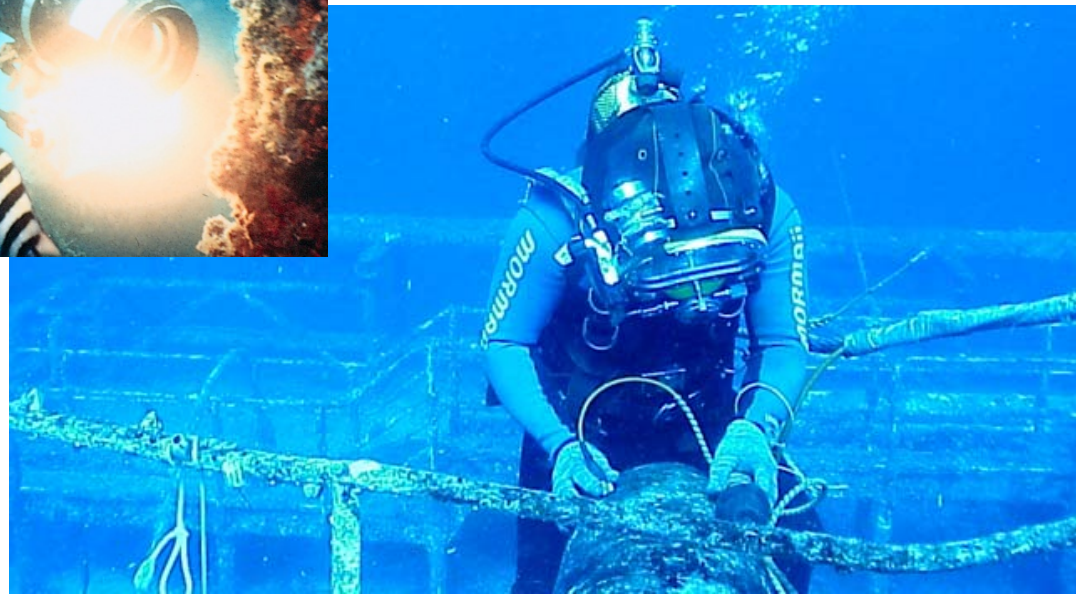

END Subaquático

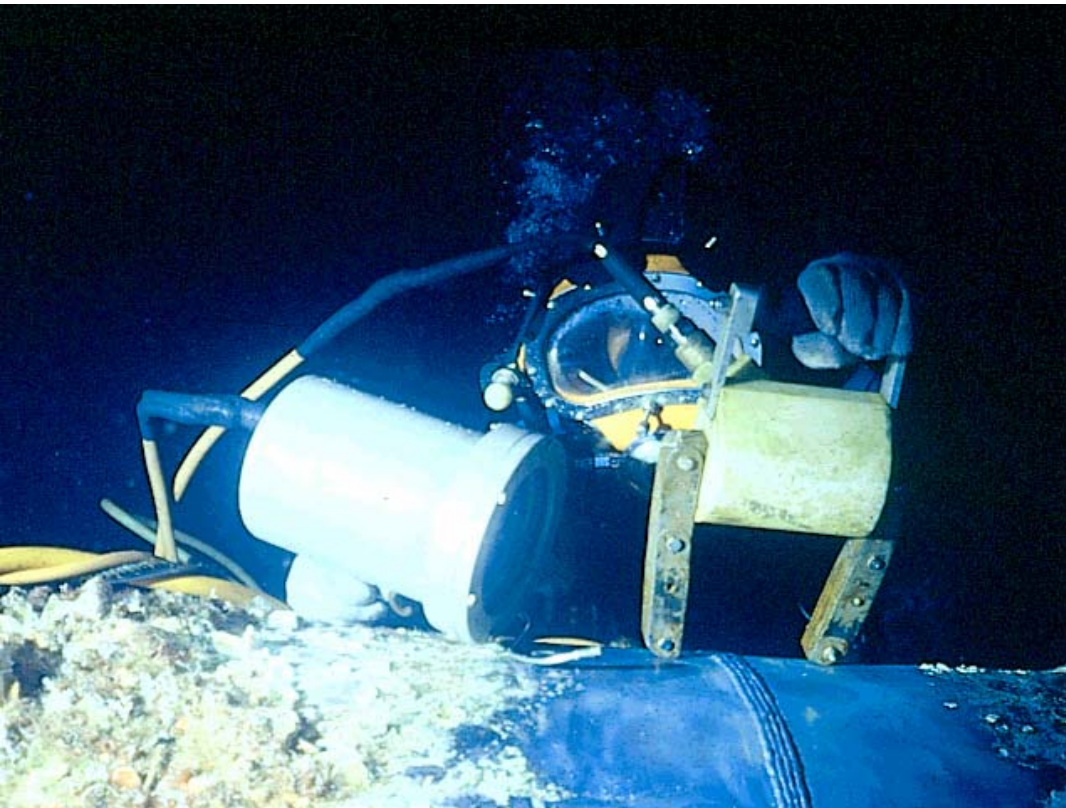

Análise de Vibrações

NA-004

ISO

18436-2



END Siderúrgico



NA-005

ISO-11484

END Siderúrgico



NA-005

ISO-11484

Acesso por Corda

NA-006

NBR 15475

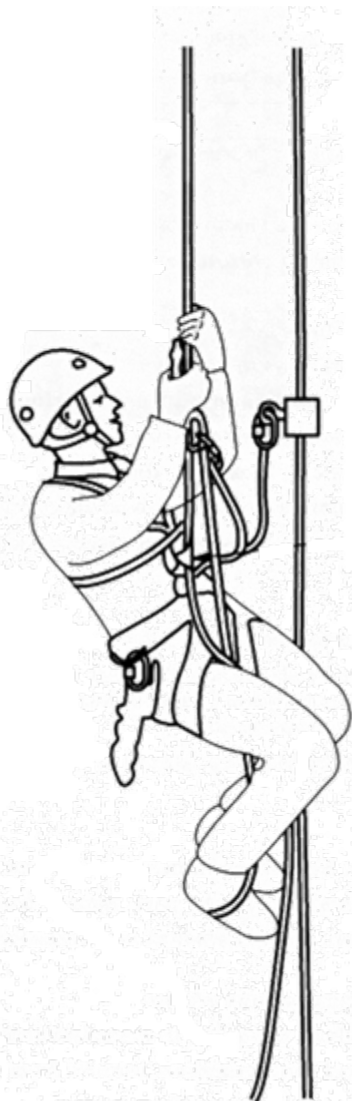

Controle Dimensional

- Caldeiraria
- Mecânica
- Montagem de Máquinas
- Topografia

NA-008

NBR-15523



Termografia

NA-009

ISO

18436-7

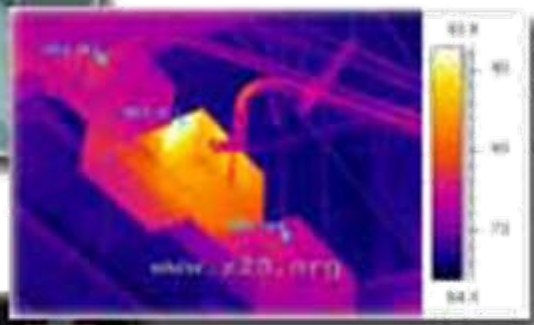

END Nuclear



NA-010



CNEN NN 1.17
ISO-9712

Inspeção de Fabricação



NA-012



Inspeção de Fabricação



CERTIFICAÇÃO DE AUDITORES DE SISTEMAS DE GESTÃO

Auditor – Auditor Líder

- ***Sistema Gestão da Qualidade***
- ***Sistema Gestão Ambiental***
 - ***Auditor Ambiental***

Contatos

- **ABENDI**

Site: www.abendi.org.br

Obrigado!